

INSTRUCTIVO DE INSCRIPCIÓN

Cursos y diplomados

Programa de Extensión y Educación Continua
Facultad Ciencias Humanas
Sede Bogotá



UNIVERSIDAD
NACIONAL
DE COLOMBIA

PASO

1

Diligenciar el formulario de preinscripción:

Al diligenciarlo reservas tu cupo y manifiestas tu decisión de realizar el pago.

Conoce nuestros descuentos

AQUÍ



REGÍSTRATE



PASO

2

Realiza el pago cuando recibas la notificación:

1. Pago virtual
2. Transferencia bancaria o consignación
3. Pago cesantías con cupón de pago
4. Pago con factura



Paga con

FACTURA

PASO

3

Envía tus documentos a:

regecp_fchbog@unal.edu.co

1. Soporte de pago
2. Copia del documento de identificación vigente (por ambas caras)
3. Soporte de descuento (si aplica): diploma, carnet vigente, resolución de nombramiento, etc.)

PAGO VIRTUAL

1. Ingresa a: www.pagovirtual.unal.edu.co
2. Selecciona la opción 'Ver catálogo de servicios Sede Bogotá'

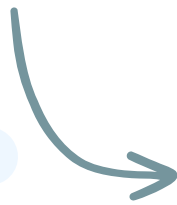

Ver Catálogo de Servicios
Sede Bogotá

3. Clic en 'ver portafolio de servicios'

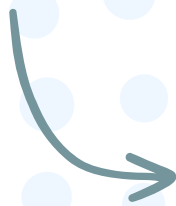

VER PORTAFOLIO DE SERVICIOS



4. Busca el programa de tu interés:

- En la barra de Búsqueda de Servicios digita palabras clave del programa al que te quieres inscribir
 - Preferiblemente palabras que no lleven tilde.
- Ejemplo: escritura, seminario, toefl, editorial, etc.

A screenshot of the UNAL virtual payment system interface. The header shows the UNAL logo and 'UNIVERSIDAD NACIONAL DE COLOMBIA' on the left, and 'Módulo de Recaudos SEDE BOGOTÁ' on the right. Below the header, there's a section with 'PORTAFOLIO DE SERVICIOS' and 'VALOR TRM DÍA: \$4,918.94'. At the bottom, there's a search bar labeled 'Búsqueda de Servicio:' with a magnifying glass icon. The search bar is circled in red.

UNIVERSIDAD NACIONAL DE COLOMBIA | Módulo de Recaudos SEDE BOGOTÁ

PORTAFOLIO DE SERVICIOS VALOR TRM DÍA: \$4,918.94

Búsqueda de Servicio:

5. Selecciona el curso de tu interés:



6. Continúa dando clic en 'Siguiente':

7. Diligencia tus datos personales y selecciona tu tipo de afiliación con la UN o descuento al que aplicas: estudiante, egresado, etc. Si no aplica ninguno, selecciona 'Particulares'

Seminario taller de redacción, gramática y ortografía - Nivel 1 Grupo 1 \$0.00

Tenga en cuenta las siguientes recomendaciones antes de efectuar el pago: verifique que sus datos estén correctamente diligenciados y en caso de tener derecho a algún descuento, asegúrese de tener los documentos que lo hacen acreedor al mismo. Si no conoce los documentos necesarios o requiere la emisión de una factura, por favor comuníquese con la Oficina de Educación Continua y Permanente o el Centro de Extensión respectivo.

* Tipo de Documento Identidad	* Número de documento de identidad
* Nombres y Apellidos / Razón Social	* Departamento
* Ciudad	* Dirección de Domicilio
* Teléfono fijo	* Correo electrónico
* Teléfono celular	* Tipo de afiliación
* Cantidad de inscripciones	
1	

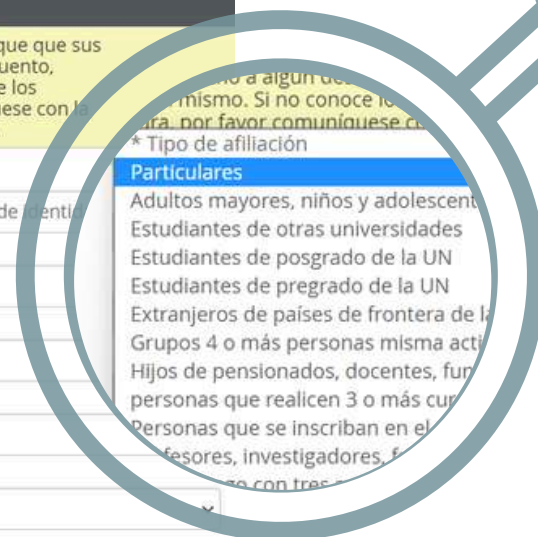

De esta selección depende el descuento al que aplicas y el valor que deberás cancelar para tu inscripción, asegúrate de escoger el correcto para posteriormente enviar tu soporte.

Ten en cuenta que una vez hecho el pago, no se realizarán devoluciones si no seleccionaste la opción correcta en este paso.

8. Diligencia tus datos personales y continúa dando clic en 'agregar' y 'Realizar pago'



9. Selecciona tu medio de pago:

- PSE
- Tarjeta de crédito: Únicamente Tarjeta VISA
- Pago en banco: Cupón de pago

Diligencia la información y finaliza dando clic en 'Realizar pago'

A screenshot of the PSE (Punto de Venta Seguro) payment form. At the top, there are three tabs: 'PSE', 'TARJETA DE CRÉDITO', and 'PAGO EN BANCO'. A red circle highlights these tabs. To the right of the tabs is a 'REGRESAR' button. Below the tabs is a yellow warning banner with a triangle icon and text: 'Recuerda que para usar el sistema PSE y ahorro de bancos en Colombia, una vez seleccione el banco, el sistema PSE solicitará registrar tu correo la primera vez, si ya realizaste este procedimiento solo ingresa el correo electrónico'. Below the banner is the PSE logo. The form contains several input fields with asterisks indicating they are required: '* Entidad Financiera', '* Tipo de Persona', '* Tipo de pago', '* Nombre y apellidos del titular', '* Celular' (with a country code dropdown set to +57), '* Dirección titular', '* Tipo de Identificación', '* Documento de Identificación', and '* Correo electrónico'. Each field has a question mark icon to its right.

¡Listo! Guarda tu soporte de pago y envía tu documentación.

¿CÓMO HAGO PAGO CON CESANTÍAS?

- 1 Selecciona como medio de pago (paso #9) la opción Pago en banco.

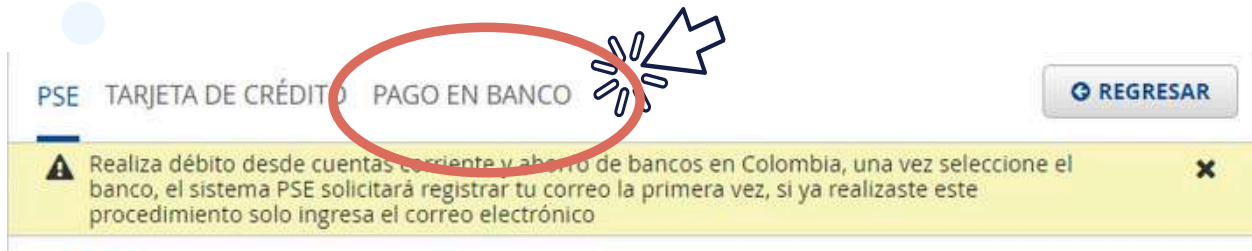

PSE TARJETA DE CRÉDITO **PAGO EN BANCO** REGRESAR

Realiza débito desde cuentas corriente y ahorro de bancos en Colombia, una vez seleccione el banco, el sistema PSE solicitará registrar tu correo la primera vez, si ya realizaste este procedimiento solo ingresa el correo electrónico

- 2 Escribe tu correo electrónico y da clic en Realizar el pago



PSE TARJETA DE CRÉDITO PAGO EN BANCO REGRESAR

Te permite realizar el pago presencial en la(s) entidad(es) indicada(s), para esto te generamos un archivo PDF con la referencia de pago, por favor utiliza alta resolución al momento de imprimir, para que no tengas inconveniente al pagar. * Correo electrónico

Fecha 14/08/2024 Correo electrónico pruebas@unal.edu.co

Resumen de pago

Persuadir con arg... \$1,050,000.00

Total a Pagar \$1,050,000.00

REALIZAR PAGO

- 3 Verás este comprobante en pantalla.
Da clic en Descargar y guarda el archivo PDF.

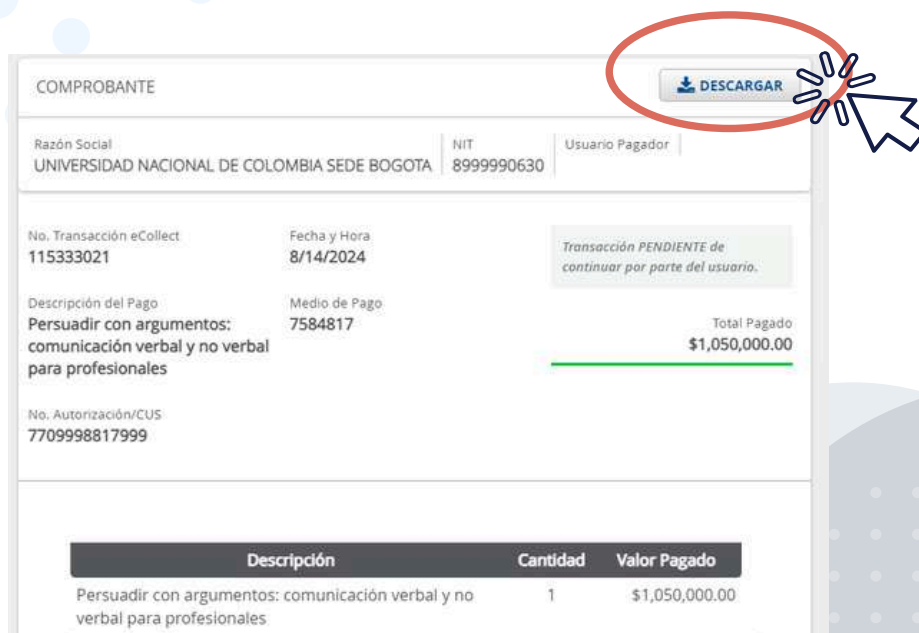

COMPROBANTE

DESCARGAR

Razón Social UNIVERSIDAD NACIONAL DE COLOMBIA SEDE BOGOTÁ NIT 8999990630 Usuario Pagador

No. Transacción eCollect 115333021 Fecha y Hora 8/14/2024 Transacción PENDIENTE de continuar por parte del usuario.

Descripción del Pago Persuadir con argumentos: comunicación verbal y no verbal para profesionales Medio de Pago 7584817 Total Pagado \$1,050,000.00

No. Autorización/CUS 7709998817999

Descripción	Cantidad	Valor Pagado
Persuadir con argumentos: comunicación verbal y no verbal para profesionales	1	\$1,050,000.00

4) ¡LISTO!

Con este cupón podrás tramitar el desembolso de tus cesantías ante el Fondo correspondiente.

The image shows a PDF document titled "prueba.PDF" with a zoom level of 50%. The document is a form for a payment coupon from the Universidad Nacional de Colombia. It includes fields for "Prueba Cupón", "CÓDIGO", "FECHA", and "VALOR TOTAL". It also contains a table for "CONCEPTO" and "VALOR". The form is titled "DOCUMENTO DE RECIBO PAGO EN DIRECTO O CHEQUE DE CANCELACIÓN" and includes a section for "Observaciones".

CONCEPTO	CANT.	VL. UNITARIO	VALOR TOTAL
Persuadir con argumentos, comunicación verbal y no verbal para profesionales	1	\$ 1.000.000,00	\$ 1.000.000,00

TOTAL MILIÓN CIENTO MIL \$ 1.000.000,00

5) Formaliza tu inscripción enviando los siguientes documentos al correo electrónico:

regecp_fchbog@unal.edu.co

1. Soporte de pago: Radicación del cupón de pago ante el Fondo correspondiente
2. Copia del documento de identificación vigente (por ambas caras)
3. Soporte de descuento (si aplica): diploma, carnet vigente, resolución de nombramiento, etc.)



Realiza el trámite con tu Fondo con suficiente antelación. El desembolso deberá estar confirmado antes de la cuarta clase.

OTROS MEDIOS DE PAGO

CONSIGNACIÓN BANCARIA

Sucursal Banco Popular
Cuenta de Ahorros: 012-72006-6
Nombre: Facultad de Ciencias Humanas
Código de recaudo: 20143022

O elige la opción Pago en banco (paso #9) y descarga el cupón.

TRANSFERENCIA BANCARIA

Banco Popular
Cuenta de Ahorros: 012-72006-6
Nombre: Facultad de Ciencias Humanas
NIT (en caso de requerirlo): 899.999.063-3

PAGO CON FACTURA

Si tu pago es de más de 1 SMLV y deseas hacerlo por medio de una empresa o institución.

¿Cómo solicitar tu
FACTURA?



ENCUÉNTRANOS EN:



El Programa de Extensión y Educación Continua se reserva el derecho a cancelar el curso o diplomado en caso de no alcanzar el número mínimo de inscritos. Consulta la política de devoluciones.



UNIVERSIDAD
NACIONAL
DE COLOMBIA