

CORTE A-A': OFICINA TIPO 4° PISO
ESC: 1:50

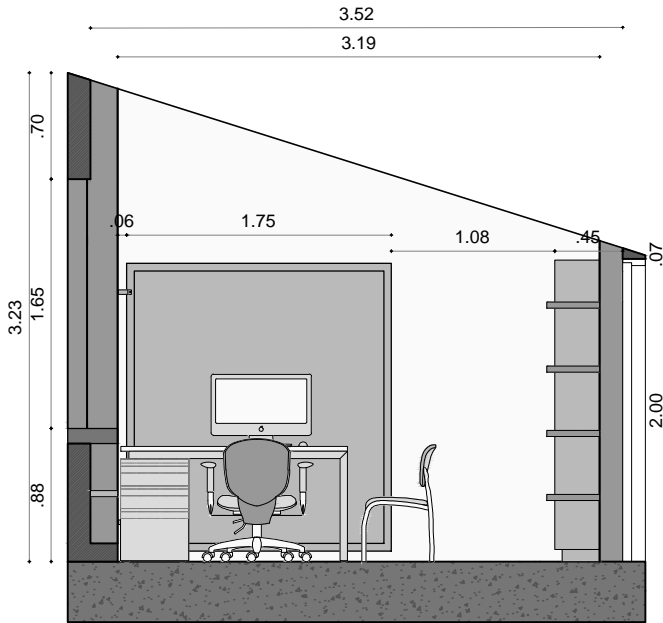

CORTE B-B': OFICINA TIPO 4° PISO
ESC: 1:50

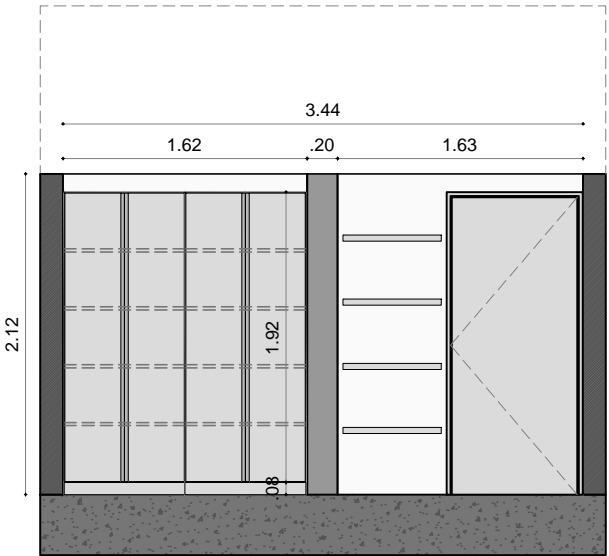

CORTE C-C': OFICINA TIPO 4° PISO
ESC: 1:50

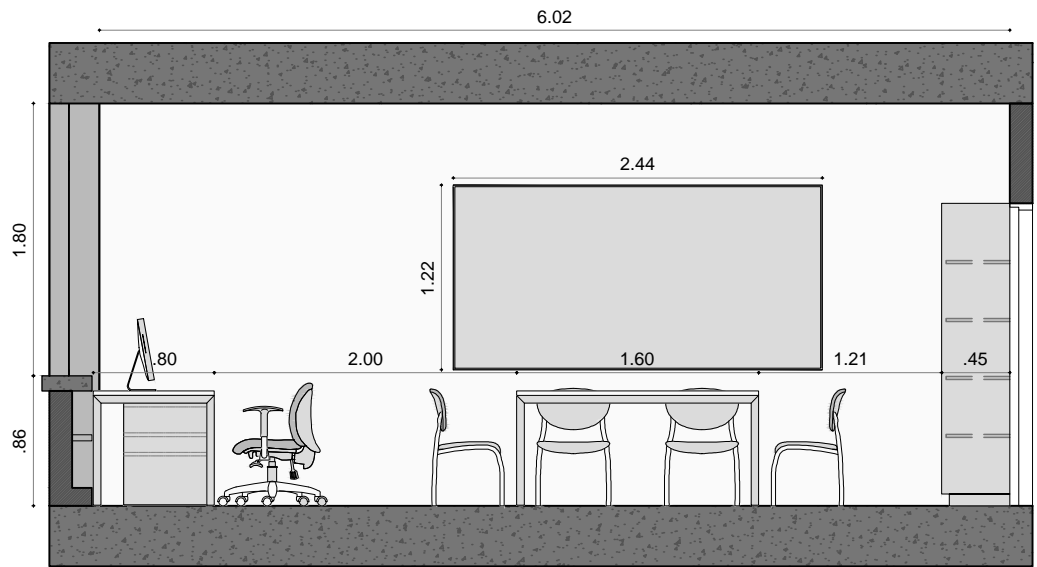

CORTE D-D': OFICINA 134 1° PISO
ESC: 1:50

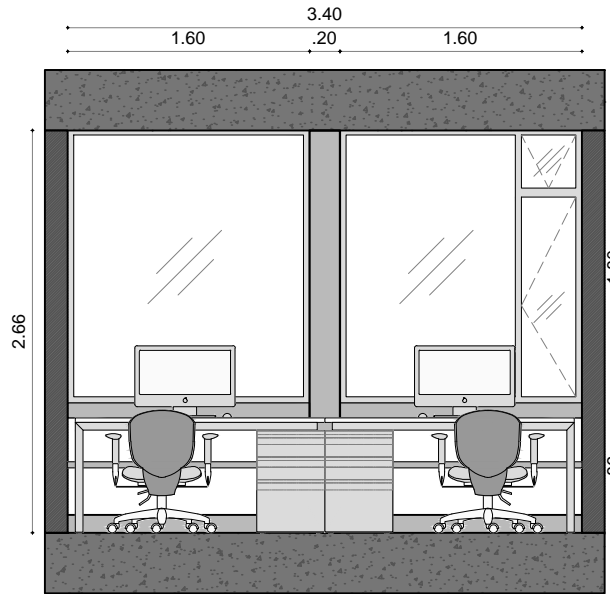

CORTE E-E': OFICINA 134 1° PISO
ESC: 1:50

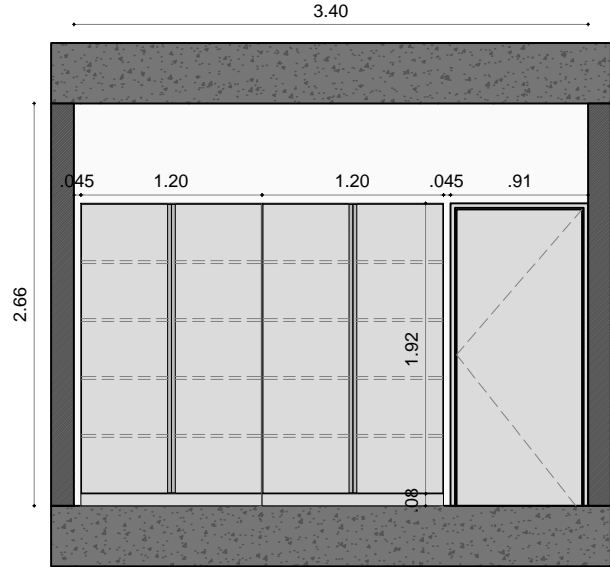

CORTE F-F': OFICINA 134 1° PISO
ESC: 1:50

NOTAS IMPORTANTES

- 1 - Todos los elementos que no estén consignados en los planos de proyecto arquitectónico o proyectos técnicos y que sean necesarios para el desarrollo del proyecto no podrán ser omitidos y deberán consultarse con el diseñador responsable.
- 2 - Todos los elementos constructivos no estructurales, no consignados en estos planos deben tener solución en comité de obra y ser consignados en el libro oficial de obra o similar.
- 3 - Todo cambio que se proponga será discutido y solucionado en comité de obra con el VoBo del arquitecto diseñador y será consignado en el libro oficial de obra o similar. De ser necesario, producirá plano modificatorio.
- 4 - Los planos que no estén firmados por el responsable de cada uno de los estudios no tendrán ninguna validez y no serán responsabilidad del equipo profesional que los ejecutó.
- 5 - Todos los niveles y medidas deben ser verificados en obra por el contratista. Cualquier diferencia entre la situación real vs la propuesta de diseño arquitectónico y reforzamiento estructural será resuelta en comité de obra con el VoBo del arquitecto diseñador.
- 6 - El replanteo de las geometrías en planta y alzado será verificado en obra por el contratista y se realizará con base en las indicaciones dadas en los planos de diseño arquitectónico. Cualquier diferencia entre la situación real vs la propuesta de diseño arquitectónico y reforzamiento estructural será resuelta en comité de obra con el VoBo del arquitecto diseñador.
- 7 - Todas las medidas serán verificadas en obra. Cualquier inconsistencia será resuelta por el equipo de diseño.
- 8 - Los planos arquitectónicos elaborados por el equipo de diseño, deben ser siempre la base para cualquier estudio técnico, por lo tanto los planos arquitectónicos priman sobre los planos técnicos.

| | | | | | | | |
|--|---|---|---|---|----------------------------|-------------------------|-------------|
| <div><div>UNIVERSIDAD NACIONAL DE COLOMBIA</div><div>Sede Bogotá</div></div> <div>OFICINA DE PLANEACION INSTITUCIONAL Y DEL TERRITORIO</div> <div>VICERRECTORÍA DE SEDE</div> | DIRECTOR DE PROYECTO: ARQ. GUILLERMO RESTREPO VALENCIA Mat. 25700-21014 | | PROYECTO: 212 DEPTO. DE TRABAJO SOCIAL | OBSERVACIONES: <div></div> <div></div> <div></div> <div></div> <div></div> | ESC: Indicadas | FECHA: SEPT. DE 2011 | PLANO: 5 |
| | COORDINADOR DE PROYECTO: D.I. JUAN BAUTISTA | DESARROLLO: ARQ. DARIO SANDOVAL Mat. A25402007-80100436 | CONTIENE: CORTES OFICINAS | | ARCHIVO: @212-OF-A-DV01 | DE: 12 | |